

MÓDULO VI – ESPÉCIES PRIORITÁRIAS

Este módulo apresenta a listagem de espécies vulneráveis e prioritárias de interesse da atividade de perfuração no bloco FZA-M-59, localizado na bacia da Foz do Amazonas.

VI.1 – Espécies Vulneráveis

Com base nos dados do MAREM (Aiuká/Witt O'Briens Brasil, 2015) e do Projeto de Caracterização Ambiental (Baseline) da Margem Equatorial Brasileira (TOTAL/QGEP/BP/PIR2, 2015) e ainda em consulta ao item II.6.2.3 do Estudo Ambiental de Carácter Regional - EACR (TOTAL/QGEP/BP/AECOM, 2015), foi identificado um total de 64 espécies (29 aves, 5 répteis, 30 mamíferos) com ocorrência factual (comprovada) na área de interesse, de acordo com os critérios estabelecidos para fins de elaboração deste Plano de Proteção à Fauna.

Destaca-se a inclusão, nesta lista, das espécies com hábitos aquáticos com comportamento de predação ou necrofagia de animais marinhos, assim como as espécies que não possuem estas características, porém cujo estado de conservação é delicado e que poderiam ser impactadas pelas atividades de resposta a um derramamento de óleo.

O **Apêndice I** apresenta a compilação das espécies vulneráveis contempladas pelo presente Plano de Proteção à Fauna, com o detalhamento de sua sazonalidade, do seu estado de conservação segundo órgãos nacionais e internacionais e de suas características gerais, dentre outras informações relevantes sobre cada espécie.

VI.2 – Espécies Prioritárias

Para definição das espécies prioritárias para proteção em casos de acidente com derramamento de óleo no mar, foi considerada a árvore de decisão (Figura VI.2-1) desenvolvida pelo MAREM (Aiuká/Witt O'Brien's Brasil, 2015).

Considerando as características biológicas, ecológicas e comportamentais destes animais, foram consideradas prioritárias as espécies vulneráveis que apresentavam uma das seguintes características abaixo:

- Espécie possui, com relativa frequência, comportamentos ou hábitos que resultam em moderada ou elevada suscetibilidade de exposição ao óleo

(mergulho ou natação, flutuação na água, alimentação na água ou planície de marés ou rochedos ou praias, ingestão de óleo, necrofagia de carcaças de animais marinhos, etc.) e é considerada ameaçada de extinção (categorias VU, EN e CR), quase ameaçada (NT) ou deficiente em dados (DD) em esfera internacional, nacional ou estadual.

- Espécie é altamente endêmica e/ou considerada criticamente ameaçada de extinção (CR) em esfera internacional, nacional ou estadual.



Figura VI.2-1 – Critérios de classificação de uma espécie vulnerável e prioritária.

Com base nestes critérios, foi identificado um total de 33 espécies prioritárias para proteção (8 aves, 5 répteis e 20 mamíferos), conforme Tabela VI.2-1.

Com o objetivo de tornar esse PPAF funcional para equipes de gerenciamento e de resposta a incidentes, as informações sobre cada espécie prioritária foram consolidadas em Fichas Estratégicas de Resposta (FER). Nessas fichas são apresentadas informações fundamentais para a equipe de resposta à fauna, dentre as quais podemos citar: comportamento do animal, identificação da espécie, tipos de habitat e alimentação, reprodução e ciclo de vida, particularidades relevantes, assim como o detalhamento sazonal da ocorrência da espécie no Brasil.

As fichas das espécies prioritárias para proteção em acidentes com derramamento de óleo no mar durante a atividade de perfuração marítima no bloco FZA-M-59 podem ser encontradas no **Apêndice II**.

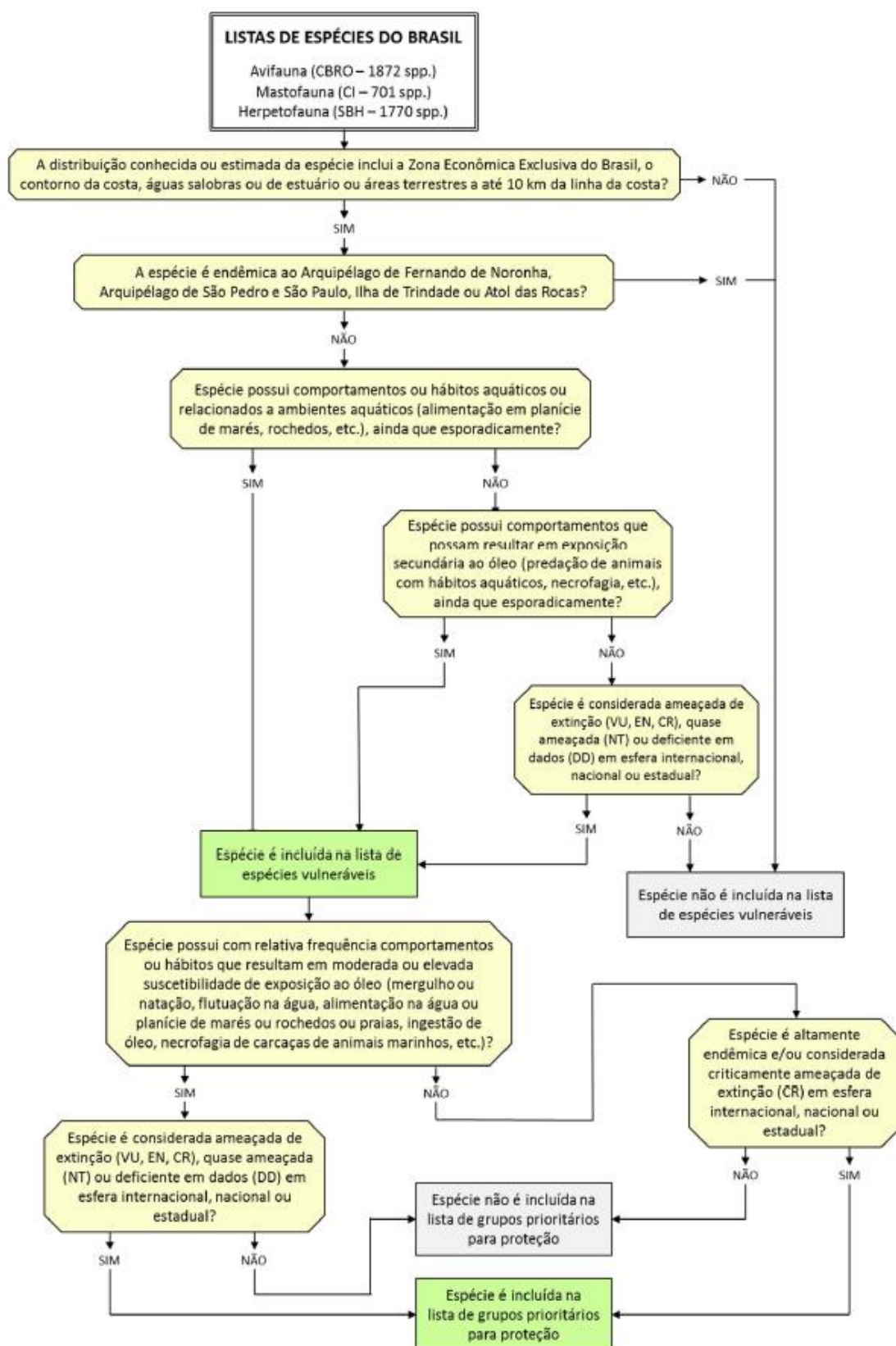
Tabela VI.2-1 – Lista de Espécies Prioritárias para Proteção.

Nome científico	Nome comum (Português)
AVIFAUNA	
Aves marinhas costeiras	
<i>Sterna dougallii</i>	Trinta-réis-róseo
<i>Sula sula</i>	Atobá-de-pé-vermelho
<i>Thalasseus acutifluidus</i>	Trinta-réis-de-bando
<i>Thalasseus maximus</i>	Trinta-réis-real
Aves marinhas pelágicas	
<i>Phaethon lepturus</i>	Rabo-de-palha-de-bico-laranja
<i>Procellaria aequinoctialis</i>	Pardela-preta
<i>Puffinus griseus</i>	Bobo-escuro
<i>Thalassarche chlororhynchus</i>	Albatroz-de-nariz-amarelo
HERPETOFAUNA	
Tartarugas e cágados	
<i>Caretta caretta</i>	Tartaruga-cabeçuda
<i>Chelonia mydas</i>	Tartaruga-verde
<i>Dermochelys coriacea</i>	Tartaruga-de-couro
<i>Eretmochelys imbricata</i>	Tartaruga-de-pente
<i>Lepidochelys olivacea</i>	Tartaruga-oliva

Nota: Apesar de *Chelonia mydas* não constar da Portaria nº 148/2022 como espécie ameaçada de extinção, de forma conservadora, optou-se por mantê-la na lista de espécies prioritárias.

Tabela VI.2-1 – Lista de Espécies Prioritárias para Proteção (cont.)

MASTOFAUNA	
Grandes cetáceos	
<i>Balaenoptera bonaerensis</i>	Baleia-minke-antártica
<i>Balaenoptera borealis</i>	Baleia-sei
<i>Balaenoptera edeni</i>	Baleia-de-Bryde
<i>Balaenoptera musculus</i>	Baleia-azul
<i>Balaenoptera physalus</i>	Baleia-fin
<i>Megaptera novaeangliae</i>	Baleia-jubarte
<i>Physeter macrocephalus</i>	Cachalote
Pequenos cetáceos	
<i>Feresa attenuata</i>	Orca-pigmeia
<i>Globicephala macrorhynchus</i>	Baleia-piloto-de-peitorais-curtas
<i>Kogia breviceps</i>	Cachalote-pigmeu
<i>Kogia sima</i>	Cachalote-anão
<i>Mesoplodon europaeus</i>	Baleia-bicuda-de-Gervais
<i>Orcinus orca</i>	Orca
<i>Pseudorca crassidens</i>	Falsa-orca
<i>Sotalia guianensis</i>	Boto-cinza
<i>Stenella clymene</i>	Golfinho-clímene
<i>Stenella frontalis</i>	Golfinho-pintado-do-Atlântico
<i>Stenella longirostris</i>	Golfinho-rotador
<i>Tursiops truncatus</i>	Golfinho-nariz-de-garrafa
Sirênios	
<i>Trichechus manatus</i>	Peixe-boi-marinho

Nota: Apesar de *Megaptera novaeangliae* não constar da Portaria nº 148/2022 como espécie ameaçada de extinção, de forma conservadora, optou-se por mantê-la na lista de espécies prioritárias.